S T O R E T O R V

- et sted for byens minder

1:200 skaleret 50%

Hovedgreb

En mere præcis kant skal indramme torvets sydvestlige side. Vi ”trækker parken ned og ind” på torvet og lader denne være med til at definere torvets afgrænsning med en præcis afslutning og siddekant, der samtidig iscenesætter den eksisterende, kvadratiske granitflade foran rådhuset. Dette greb gør det muligt at afvikle terrænet på en mere harmonisk måde og muliggør yderligere, at parken kan omfavne museet. I forbindelse med museet etableres en museumshave, som terrasseres og skaber små rum til ophold og siddekanter på skråningen ned mod og med udsigt over torvet.

På denne måde bliver haven et ’rum i rummet’, som gør parken mere brugbar og synlig. Museet får en naturlig placering, som ikke virker så klemt, som i dag. Der skabes en have, der kan bruges til det lille hvil i byen, et uformelt picnicsted, når man besøger Thisted, til leg, og af museet til begivenheder, der formidler Thys historie.

Den nederste del af haven glider ud til et større plateau og afsluttes af en veldefineret kant i siddehøjde ud mod torvet.

Den præcise afgrænsning af torvet giver mulighed for at placere nye typer af funktioner i parken og haven, uden at det svækker oplevelsen af det klassiske, smukke og uprogrammerede torvs tidløse skønhed. Parken og haven kan således bidrage med mere natur, frodighed, flere små rum, årstidsvariation, farver og flere ukommercielle oplevelser og aktiviteter i relation til torvet.

Anlægsperioden er januar - august 2026.

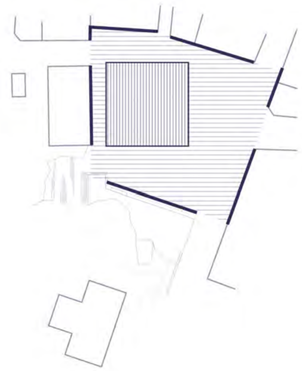

Præcisering af torvet

En præcis kant i sydvest, der indrammer og præmierer torvet.

Parken trækkes ind

Parken glider ned på torvet, så den “lander blødt”, og lader musset stå i en have.

Thisted Kommune

Sparekassen Thy

Projektet er finansieret af Sparekassen Thy som en donation i forbindelse med Thisteds købstadsjubilæum.

Situationsplan

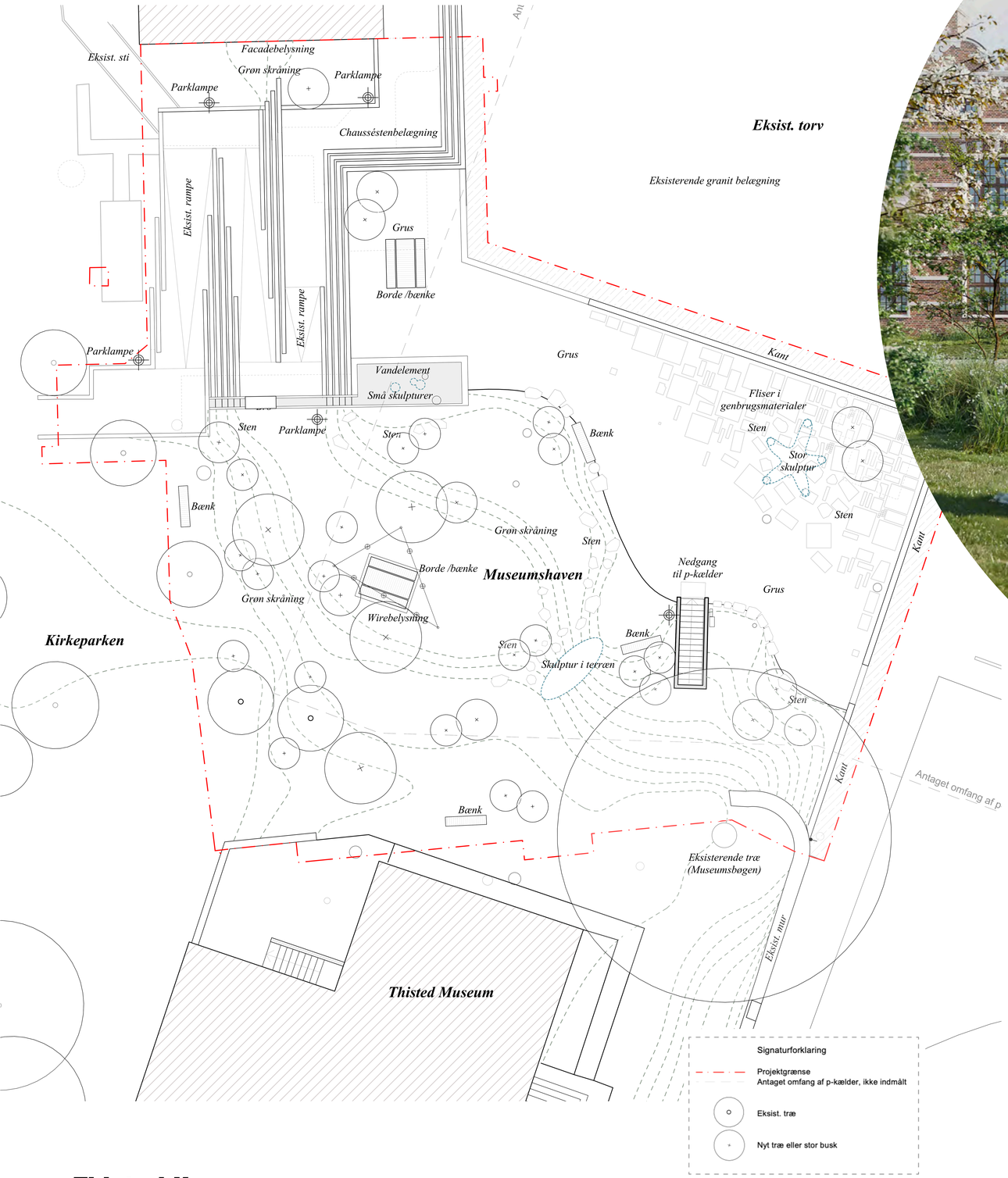

Thisted er vokset op med og omkring Store Torv, der historisk har spillet en central rolle i byen. Det skal det også i fremtiden. Projektet skal omdanne Store Torv, så det præciserer torvet, sikrer gode rammer for byens store og små begivenheder og tilbyder nye, legende, uformelle og overraskende hverdagsoplevelser.

Der er arbejdet med en disponering, der på den ene side styrker og bevarer torvet og alle dets eksisterende kvaliteter, og på den anden side skaber en ny indramning mod syd, som præciserer og forenkler den eksisterende, kvadratiske torveflade foran rådhuset og tilføjer helt nye oplevelser i byen.

Dette skal tilføre natur, farver og årstidsvariation. Det skal skabe mindre uformelle hverdagsrum og plateauer, der danner opholdssteder omkring torvet i byens centrum. Legefunktioner til børn i forskellige aldre, hvor terrænet, vandet og skulpturerne skaber en attraktion. Skulpturer, der skaber et uventet blikfang og bliver stedsmarkører. Siddekanter og opholdsmuligheder, der danner en form for opholds- og skueplads ud mod torvet.

Thisted Kommune

Skulpturer

Kunstnerne Annika Oskarsson og Thomas Nordstrøm har udarbejdet forslag til tre sammenhængende skulpturer til projektet.

De er inspireret af livet i havet og Limfjorden – organismer som søstjerner og muslinger samt leg på sandstranden. Thisted er en by formet af vandet, hvor vinden ofte er nærværende, men hvor fjorden også kan ligge spejlblank som himlens spejl.

De tre skulpturer integrerer sig i landskabet og har en legende funktion uden at være klassiske legeredskaber.

Søstjerne - skulptur på pladsen

På hjørnet af pladsen står den største skulptur, formet som en søstjerne. Den skaber blikfang og et rum, hvor man kan mødes, sidde og blive set. Skulpturen fungerer som en lille hytte eller shelter, hvor børn kan lege og bevæge sig rundt.

Rundt om skulpturen lægges sten i forskellige størrelser, som refererer til strand og havbund og samtidig giver mulighed for uformel leg og klatring.

Skulpturen får integreret belysning, så den lyser med en varm glød i mørket.

Musling - skulptur i skråning

En kæmpe muslingeskal integreres i skråningen og fungerer som en glide- og tumlebane. En bane, hvor man både kan glide oppefra og ind fra siden.

I skråningen ved siden af muslingen ligger der, som på pladsen, store sten, som man kan klatre og hoppe på.

Søpindsvin - skulptur i vandbassin,

3 skulpturer med reference til søpindsvin hviler på vandbassinets bund. Om sommeren sprøjter de med en vandstråle, og om vinteren lyser de op for at sikre, at de har en funktion hele året.

På samme måde som søstjernen kan søpindsvinene have et interaktivt og legende element.

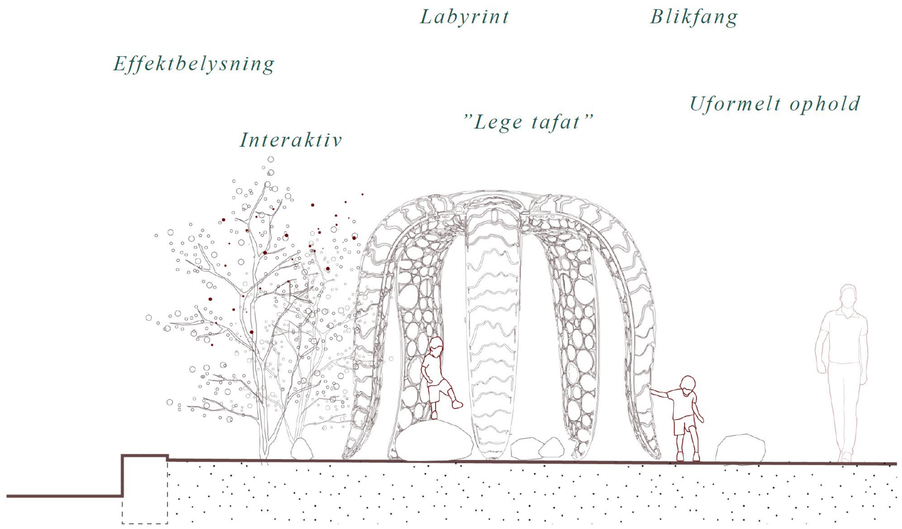

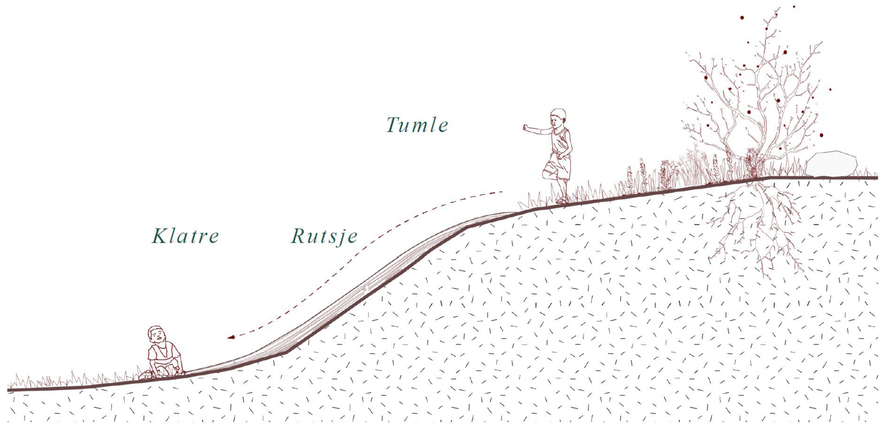

Thisted Kommune